

PROYECTO

REPOBLACIÓN DE LA CORZUELA PARDA



EL POTRERO



01 / EL PROYECTO P1

02 / LA CORZUELA PARDA P2

03 / INICIOS P3

04 / NACIMIENTOS P7

05 / OTRAS HISTORIAS P10

06 / PRIMERAS LIBERACIONES P20

EL PROYECTO

La Corzuela Parda, mejor conocida como guazuncho en nuestra región, es un ciervo de pequeño tamaño y coloración pardo grisácea, autóctono de nuestra zona.

En el año 2007, luego de la compra del campo, los equipos profesionales contratados (biólogos, naturalistas, científicos) comenzaron las tareas de relevamiento para definir los valores naturales de El Potrero, lo que derivaría en la creación de la Reserva Natural.

La ausencia de la Corzuela Parda en toda la extensión de este territorio (30 mil hectáreas) y la falta de registros (en patrullajes o monitoreo con cámaras trampa) por al menos unos 10 años daban cuenta de la situación de esta especie en la región.

Así nació el Proyecto de Repoblación de la Corzuela Parda en la Reserva El Potrero. Un compromiso asumido para generar los puentes necesarios que permitieran que este cérvido volviera a recorrer nuestros montes, luego de tantos años de ausencia.

El programa se desarrolla en varias etapas: individuos que llegan recuperados de la tenencia ilegal o por entrega voluntaria pasan su etapa de cuarentena y adaptación en un primer corral refugio. Una vez superada esa primera etapa, pasan al predio de pre-suelta (13 ha) donde son monitoreados para evaluar sus progresos en un ambiente que mantiene las condiciones salvajes de su hábitat natural.

1

INDIVIDUOS

Proceden de secuestros de tenencia ilegal, rescates o entregas voluntarias de vecinos.

2

CUARENTENA & ADAPTACIÓN

En un corral de cuarentena reciben atención veterinaria y controles, y comienza la adaptación para su futura vida en libertad.

3

REPRODUCCIÓN

Son 8 los registros de corzuelas nacidas en El Potrero, del encuentro de algunos de los ejemplares que forman parte del proyecto.

4

PRE SUELTA

Los individuos que consiguen adaptarse son liberados en el predio de pre-suelta y siguen siendo monitoreados con cámaras trampa y collares radiotransmisores.

25 CORZUELAS FORMARON PARTE DEL PROYECTO DE REPOBLACIÓN.

LA CORZUELA PARDA

Mazama gouazoubira

La corzuela parda es un cérvido de tamaño mediano nativo de América, de cuerpo esbelto y grácil, coloración pardo a pardo grisácea (en las crías el pelaje es pardo oscuro, con manchas blancas). Con una amplia distribución que abarca desde el Sur de México hasta el Norte de Argentina y Uruguay.

Hoy se encuentra algo reducido en su hábitat por la presión cinegética y la destrucción de los ecosistemas que habita.

Fue declarada Monumento Natural en Entre Ríos en 2018, a través de la resolución 679/18 de la Dirección de Minería, Medio Ambiente y Recursos Naturales, dependiente de la Secretaría de Producción, sumándose así a la lista de especies ya declaradas con máxima protección en Entre Ríos.

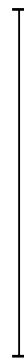
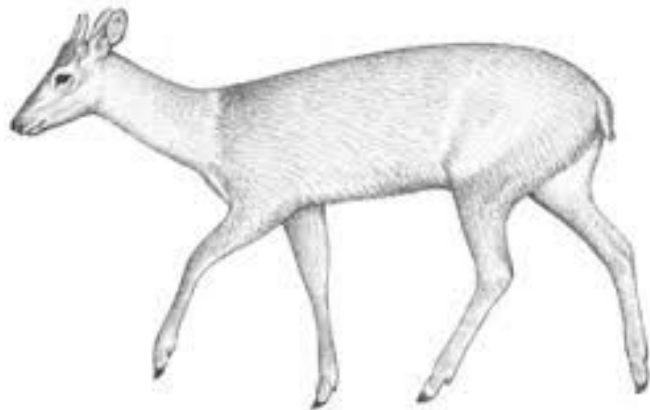

Entre 55-65 cm
de altura

Hasta 110 cm
de largo



LOS INICIOS

Esta historia comienza con Memé y Chiví, dos ejemplares de Corzuela Parda que llegaron en 2017 a la Reserva para permitirnos soñar con hacer realidad el proyecto de devolver esta especie a nuestros montes.

Sin saberlo, tenían el destino marcado: supieron resistir la extracción de su ambiente y volver a “casa” años después, para formar parte de esta iniciativa, siendo la primera pareja reproductora.



MEMÉ

♂ Macho

📅 Nacimiento: marzo 2016

La llegada de Memé, proveniente de Paraná, Entre Ríos con un año y medio de vida, dio inicio a la concreción del Proyecto de Repoblación de esta especie.

Su historia es tan especial como emotiva. Danilo, quien lo cuidó hasta llegar a la Reserva, transitó el camino de cazador a protector, y la clave de ese cambio en su vida fue Memé.

Lo encontró en una localidad al Norte de Paraná. “Salió de abajo de la cosechadora y me pareció que solo no iba a resistir, así que lo cargué en el auto y lo llevé a casa” - nos relató por entonces.

Memé dominaba el escenario en la vida de Danilo y Natalia, su pareja, y cuanto más se encariñaba, más se alejaba de la idea de cazar. Por eso también entendió, con el paso de los meses, que encontrar un lugar seguro en el cual liberar a Memé era la mejor decisión.

Desde el primer contacto con la Reserva se interesó por conocer el proyecto y saber cuál sería el destino de “su” corzuela. Por entonces poco sabíamos todos del enorme progreso que haría y lo importante que se convertiría para hacer realidad esta idea de devolver la Corzuela Parda nuestros montes.

Desde el 28 de octubre de 2021, Memé se encuentra en el predio de pre-suelta.



CHIVÍ

♀ Hembra 📅 Nacimiento: diciembre 2015

Chiví es una corzuela que nos emociona especialmente. Fue la primera hembra de guazuncho que llegó a la Reserva El Potrero en 2017.

Venía de la crianza doméstica en Villaguay, Entre Ríos, y pese a los cuidados que supiera darle Elizabeth Salazar en su casa, era claro que su hogar debía ser el monte a donde pertenece.

Elizabeth se puso en contacto con nosotros. Quería para Chiví una mejor vida que la que ella podía darle. Ya había tenido corzuelas anteriormente y, aunque no quería volver a tener, un conocido suyo apareció con una cría de pocos días de vida e igual decidió criarla.

En aquel momento sentimos que era una señal. Una posibilidad de comenzar un proyecto de repoblamiento de la Corzuela Parda en nuestras tierras, que no eran testigos de sus pasos hacía ya muchos años.

Chiví cumplió con creces esa ilusión. Se adaptó poco a poco a su nuevo hogar y desde el 2018 hasta hoy fue mamá de India (hembra), Luna (hembra) y Sol (macho), frutos de su unión con Memé.



SEBI

♂ Macho



Nacimiento: septiembre 2018

Sebi fue el tercer ejemplar en llegar a la Reserva en octubre de 2018. Vino desde Cerrito, Entre Ríos, donde Mónica lo curó y cuidó con esmero hasta que logró salir adelante y buscó para él una vida mejor, en libertad y en su ambiente natural.

Había sido atropellado en el campo, junto a su hermanito (que no logró sobrevivir), por unos operarios que estaban arando la tierra con maquinarias.

Sebi perdió una de sus patitas traseras en el accidente, y debió ser amputado por un veterinario. Pero gracias a los antibióticos, los cuidados y la alimentación con mamadera que le proporcionó Mónica en su casa, pudo evolucionar favorablemente.

Pese a todo, y con una patita menos, esta corzuelita se adaptó perfectamente a la vida en la Reserva, viviendo algún tiempo en el corral de cuarentena y control, con revisiones periódicas y monitoreo.

Con el paso del tiempo, llegó el momento de pasarla al predio de pre-suelta y, contra todo pronóstico inicial, no solo no mostró inconveniente alguno sino que también se convirtió en padre en 2020, junto a India, la primera hija de Memé y Chiví.



NACIMIENTOS EN LA RESERVA



2018

INDIA

- ♀ Sexo: Hembra
- 📅 Nacimiento: 1 mayo 2018
- 🔗 Padres: Memé y Chiví
- 📍 En el predio de pre-suelta desde el 15 octubre de 2019

2019

LUNA

- ♀ Sexo: Hembra
- 📅 Nacimiento: 9 abril 2019
- 🔗 Padres: Memé y Chiví
- 📍 En el predio de pre-suelta desde el 15 octubre de 2019

MILAGROS

- ♀ Sexo: Hembra
- 📅 Nacimiento: noviembre 2019
- 🔗 Madre: hembra preñada rescatada en septiembre 2019
- 📍 Nació en el predio de pre-suelta

NACIMIENTOS EN LA RESERVA



2020

2021

SOL

♂ Sexo: Macho

📅 Nacimiento: 29 abril 2020

🔗 Padres: Memé y Chiví

📍 En el predio de pre-suelta desde el 28 enero de 2021

1 CORZUELA

♀ Sexo: Sin datos

📅 Nacimiento: 1 septiembre 2021

🔗 Padres: India y Sebi

📍 Nació en el predio de pre-suelta

1 CORZUELA

♀ Sexo: Sin datos

📅 Nacimiento: diciembre 2021

🔗 Padres: Sin datos

📍 Nació en el predio de pre-suelta

NACIMIENTOS EN LA RESERVA



2021

2024

2025

LIBERTAD

♀ Sexo: Hembra

📅 Nacimiento: 18 diciembre 2021

🔗 Padres: Corzuelas de Cerrito

📍 Nació en el corral de cuarentena

1 CORZUELA

♂ Sexo: Sin datos

📅 Nacimiento: abril 2024

🔗 Padres: Sin datos

📍 Nació en el predio de pre-suelta

2 CORZUELAS

♂ Sexo: Sin datos

📅 Nacimiento: agosto 2025

🔗 Padres: Sin datos

📍 Nacieron en el predio de pre-suelta

OTRAS HISTORIAS





RESCATE EN EL PARANÁ

♀ Hembra

📅 Llegó el 11 de septiembre de 2019

🔗 Madre de Milagros

📍 Hoy se encuentra en el predio de pre suelta

El 11 de septiembre de 2019 recibimos un llamado de la Fundación Temaikén para solicitar ayuda en el rescate de una corzuela lastimada, encontrada en el río Paraná. Una persona había logrado salvarla de ahogarse mientras luchaba nadando en la correntada, y necesitaba asistencia y un lugar seguro para atenderla.

Entendiendo la importancia que tiene el tiempo en estos casos, y con el permiso otorgado por Recursos Naturales, Daniel Ávalo viajó su búsqueda. Allí la encontró lastimada, asustada y notablemente estresada, al cuidado de quien había logrado socorrerla.

De inmediato se procedió el traslado a la Reserva, donde suero y suturas fueron necesarios para sanar las múltiples heridas en su pata y estabilizarla.

Esta hembra se encontraba gestando cuando fue rescatada, por lo que a los 2 meses dio a luz a su cría sin problemas en el corral de cuarentena.



MORITA

♀ Hembra

📅 Llegó en julio de 2020

📍 Fue trasladada al predio de pre suelta el 2 de enero de 2021

Llegó a la Reserva en julio de 2020, a través de la Secretaria de Ambiente de la Provincia de Entre Ríos, luego de que fuera rescatada de la tenencia ilegal como mascota en la localidad de Hasenkamp.

Su estado general era malo. Apenas tenía fuerzas para caminar, sus patitas traseras estaban muy débiles y se encontraba muy delgada. Luego de todos los chequeos veterinarios necesarios, esta hermosa corzuelita hembra quedó en el corral de cuarentena de la Reserva para su rehabilitación antes de poder devolverla a su hábitat natural.

Un mes después el cambio era notable: comía con ganas, alimentándose de pastos naturales y un balanceado complementario recomendado para ayudar a su nutrición inicial, caminaba sin dificultad... ¡y hasta daba saltos!



CORZUELAS DE LA GRANJA DE AVELINO

♀ 1 Hembra / 1 Macho

📅 Llegaron el 14 de noviembre de 2020

📍 Fueron trasladadas al predio de pre suelta en 2021

El 14 de noviembre de 2020 se realizó un gran operativo para trasladar 127 animales silvestres (entre nativos y exóticos) desde la Granja de Avelino Fontana en Paraná, hasta las reservas Don Sebastián y El Potrero. El traslado se llevó a cabo junto a autoridades municipales y provinciales e instituciones y organizaciones varias.

A nuestra reserva llegaron 2 corzuelas pardas (un macho y una hembra) para formar parte de nuestro Programa de Repoblación, junto a ejemplares de otras especies nativas.

A comienzos de abril de 2021 una de esas corzuelas que se encontraba en rehabilitación pasó a vivir con algunos de sus pares en el corral de pre-suelta. Mientras que la segunda fue trasladada algunos meses después, ya que su recuperación y adaptación requirió de más tiempo.





LULI

♀ Hembra

📅 Llegó el 21 de julio de 2021

📍 Hoy se encuentra en el predio de pre suelta

Luli llegó a nuestra reserva gracias a la campaña “Devolverlos a su hogar, devolverlos a la naturaleza”, realizada por la Dirección General de Fiscalización de Entre Ríos, para concienciar y devolver a las especies de fauna silvestre a su medio natural.

Y también gracias a la comprensión de la familia de Ombú (depto de La Paz, Entre Ríos) que la crió durante este tiempo, y la entregó de manera voluntaria. Porque sabemos que, cuando hay cariño, no siempre es fácil desprenderse y tomar la decisión.

Por eso desde la Reserva decidimos estar siempre cerca y participar en estos procesos de entrega, acompañar e informar a las familias sobre nuestro proyecto, e invitarlos a visitarnos para conocer el nuevo hogar de aquellos que supieron ser parte de los suyos.

Ser aliados de los esfuerzos que se realizan desde la provincia, y uno de los nodos para la rehabilitación y liberación de los ejemplares recuperados nos llena de orgullo y nos alienta a seguir trabajando.



FAMILIA DE 5 CORZUELAS

- ♂ Ejemplares de ambos sexos
- 📅 Llegaron el 31 de octubre de 2021
- 🔗 La hembra adulta fue madre de Libertad
- 📍 Entre julio y octubre de 2022 fueron trasladadas al predio de pre suelta

Un grupo de 5 corzuelas pardas llegó a la Reserva luego de un operativo conjunto de la Secretaría de Ambiente de Entre Ríos, la Dirección General de Fiscalización y la Brigada de Abigeato de María Grande. Esta familia de guazunchos, conformada por una pareja primigenia y su descendencia, había sido detectada en una vivienda de la localidad de Cerrito, allanada el 22 de octubre de 2021 por la Brigada de Abigeato.

Desde entonces, y por disposiciones reglamentarias, los 5 ejemplares se encontraban a resguardo de personal calificado hasta coordinar el traslado a El Potrero.

Las 5 corzuelas fueron recibidas en el corral de cuarentena, donde fueron revisadas y monitoreadas por algunos meses hasta lograr su readaptación para el posterior traslado al predio de pre-suelta, donde ya se encuentran todas desde octubre de 2022.



VILSON

♂ Macho

📅 Llegó el 2 de abril de 2022

📍 Fue trasladada inmediatamente al predio de pre suelta

Vilson es una corzuela parda macho, nacida y criada en cautiverio, que llegó a la Reserva El Potrero desde el Ecoparque de la Ciudad de Buenos Aires, donde ya había realizado su cuarentena y se le habían hecho todos sus controles veterinarios.

Ya en El Potrero fue liberada directamente en el corral de pre-suelta, donde fue recibida por otros ejemplares que se encuentran en el recinto y que forman parte del Programa de Repoblación de la Corzuela Parda.

El traslado de este ejemplar fue el resultado de la primera colaboración entre el Ecoparque y la Reserva El Potrero respecto a esta especie.





CORZUELA DE SAN SALVADOR

♂ Macho

📅 Llegó el 26 de octubre de 2023

📍 Fue trasladada al predio de pre suelta en diciembre de 2023

En septiembre de 2023, María Magdalena, oriunda de San Salvador (Entre Ríos), se comunicaba con la Reserva para consultar sobre la posibilidad de realizar la entrega voluntaria de una corzuela parda.

La habían encontrado sola en el campo cuando apenas era una cría, y temiendo que no pudiera sobrevivir, la llevaron a su casa.

Los cuidados dieron frutos, pero la crianza doméstica también le quitó independencia. Así fue como entendieron que, para devolverla a su hábitat natural, necesitaban ayuda.

Hablaron con Daniel Ávalo, de nuestra reserva, quien les confirmó la posibilidad de traerla a El Potrero, y comenzaron así los trámites legales para poder dar aviso a las autoridades de su futuro traslado.

El 26 de octubre, Daniel viajó a San Salvador en su búsqueda junto a Matías Solaro de la Dirección de Fiscalización de Entre Ríos.

Luego de 2 meses de revisiones y monitoreo, fue trasladada al corral de pre-suelta junto a sus pares.



OJITO

♂ Macho

📅 Llegó el 23 de enero de 2024

📍 Hoy se encuentra en el predio de pre suelta

Ojito llegó desde Maciá, un pueblo de Entre Ríos, donde fue criado por Patricia Enrique y su familia por casi 4 años. Había llegado a su casa en 2020, luego de que su marido y su hijo lo encontraran indefenso mientras realizaban trabajos en el campo con una cosechadora. La suerte quiso que pudieran verlo a tiempo, rescatarlo y asistirlo.

Durante todos estos años, lo alimentaron y cuidaron, brindándole también atención veterinaria. Pero con el tiempo comprendieron que, aunque lo sintieran como parte de la familia, su lugar estaba en la naturaleza y no en la vida doméstica.

Así fue como comenzaron a buscar un lugar para poder reinsertar a Ojito a su ambiente natural. En la Reserva La Chinita, cerca de Villaguay, les hablaron de El Potrero y de nuestro trabajo en la reintroducción de ejemplares rehabilitados.

Ojito pasó algunos meses en el corral de cuarentena y rehabilitación, y hoy ya se encuentra en el predio de pre-suelta.



KARAPÉ

♂ Macho

📅 Llegó el 5 de marzo de 2025

📍 Se encuentra en el corral de cuarentena.

El 22 de febrero de 2025, la Brigada de Prevención de Delitos Rurales de Diamante rescataba en la localidad de Puerto Alvear (Entre Ríos) una corzuela parda, gracias a una denuncia recibida en la que les informaban que este ejemplar estaba siendo ofertado para la venta en redes sociales.

Luego de pasar algunos días en el Parque Escolar Rural Enrique Berduc de la ciudad de Paraná, se autorizaba su traslado por parte de la Dirección de Recursos Naturales y Fiscalización a la Reserva El Potrero, donde la recibimos el miércoles 5 de marzo.

Aquí se encuentra hoy, en el corral de cuarenta, donde cumplirá todas las etapas de rehabilitación y controles hasta que pueda ser reinsertada en su hábitat natural, en el marco de nuestro proyecto de Repoblación de la Corzuela Parda.

PRIMERAS LIBERACIONES

El 10 de septiembre de 2025 marcó un nuevo capítulo dentro del Proyecto: las corzuelas pardas que estaban en el predio de pre-suelta fueron liberadas a su ambiente natural.

La liberación se realizó mediante una suelta blanda, abriéndose la puerta del predio donde vivieron los últimos años, para que puedan salir por sus propios medios, cuando ellas mismas lo decidan.

Para alcanzar esa instancia debían darse algunas condiciones para su supervivencia. El problema principal sigue siendo la caza en nuestra zona. A pesar de ser una especie protegida, declarada Monumento Natural en Entre Ríos desde 2018, la presión cinegética es grande y no existen indicios claros de que los controles por parte de las autoridades puedan terminar con este problema en lo inmediato. La corzuela parda es un animal territorial (se estima que el territorio de cada guazuncho se extiende a una hectárea como mínimo), por lo que se espera que una población liberada y en aumento, amplíe su distribución por fuera de los límites de nuestra Reserva, donde ya no tendremos posibilidades de proteger a los ejemplares.

Por eso, como próximos pasos, y más allá de seguir trabajando en la rehabilitación y liberación de nuevos ejemplares, estaremos trabajando en dos ejes muy importantes: la COMUNICACIÓN, para poner en valor a este ciervo propio de nuestros montes y trabajar por su conservación en la comunidad y en las escuelas, y el MONITOREO, con el apoyo de equipos de rastreo, como collares radiotransmisores y cámaras trampa, para realizar el seguimiento de algunos de los ejemplares liberados.





EL POTRERO

www.reservaelpotrero.com.ar

  @reservaelpotrero